

Zdjęcia pracowników w systemie SAP HR

Zdjęcia pracowników w systemie SAP HR to niezwykle użyteczna funkcjonalność, która pozwoli nieco ożywić wykorzystywany system SAP HR.

BCC oferuje usługę konfiguracji systemu SAP HR w celu udostępnienia funkcji przechowywania i przeglądania zdjęć pracowników.

Dzięki uruchomieniu tej funkcjonalności, będą Państwo mogli na ekranach standardowych transakcji opracowania i przeglądania danych kadrowo-płacowych (oraz na ekranach infotypów) oprócz informacji o pracowniku zobaczyć jego zdjęcie. Zaimportowanie zdjęcia do systemu SAP HR jest łatwe – za pomocą dedykowanej transakcji wskazuje się folder, z którego ma być pobrane zdjęcie oraz numer osobowy (z możliwością wyszukiwania po wielu kryteriach), z którym ma być ono skojarzone.

Znajome ekrany opracowania i przeglądania danych mogą wyglądać tak, jak poniżej.

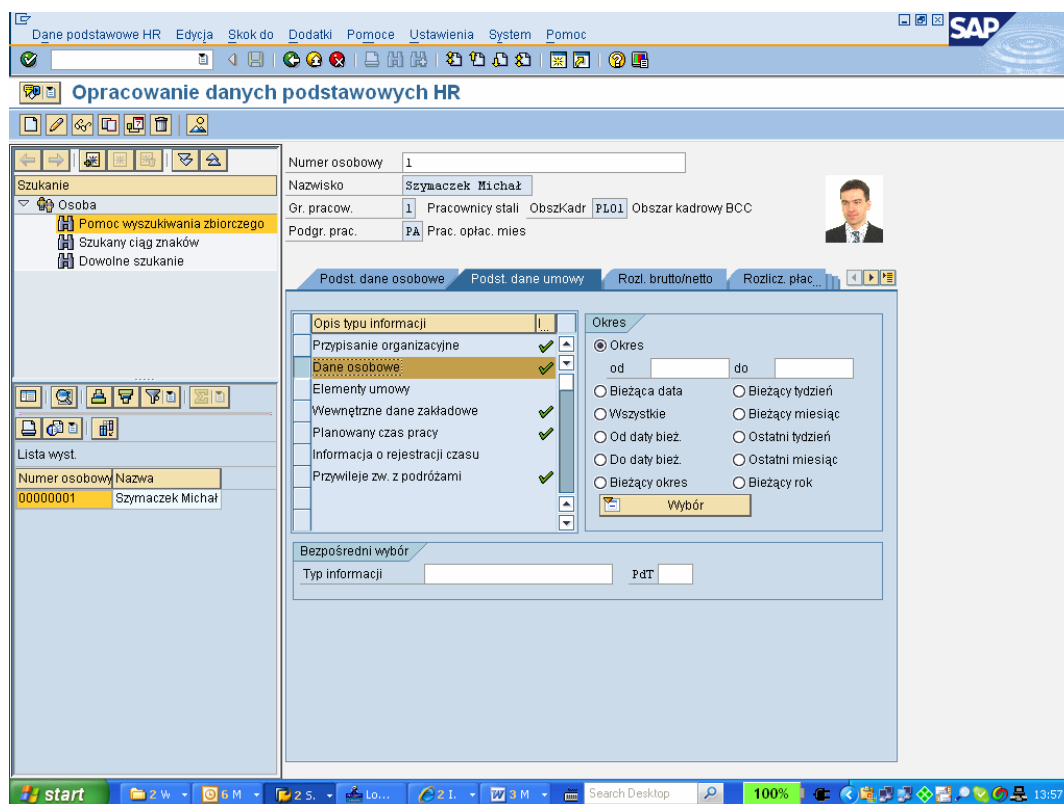

Zdjęcia pracowników w systemie SAP HR

The screenshot shows the SAP HR 'Adresy Wyświetlanie' (Addresses Display) screen. The interface includes a top menu bar with options like 'Typ informacji', 'Edycja', 'Skok do', 'Dodatki', 'System', and 'Pomoc'. The main area is divided into several sections:

- Search (Szukanie):** A sidebar on the left with options like 'Osoba', 'Pomoc wyszukiwania zbiorczego', 'Szukany ciąg znaków', and 'Dowolne szukanie'. Below it is a list of search results with columns 'Numer osobo...' and 'Nazwa', showing one entry: '00000001 Szymaczek Michał'.
- Employee Data:** Fields for 'Numer osobo...' (1), 'Nazwisko' (Szymaczek Michał), 'ObszKadr' (PL01 Obszar kadrowy BCC), 'Podgr. prac.' (PA Prac. oplac. mies.), 'Ważne' (01.02.2004 to 31.12.9999), and 'Zm.' (20.07.2007 SZYMACZEK).
- Address Type:** 'Rodzaj adresu' (1) and 'Pobyt stały'.
- Address (Adres):** Fields for 'Ulica i numer domu' (ul. Wiosenna / 2 /), 'Miejscowość' (Poznań), 'Kod poczt./poczta' (61-897), 'Klucz kraju' (PL Polska), 'Województwo' (WLK Wielkopolskie), 'Kod powiatu' (325), 'Klucz gminy', 'Dzielnica', and 'Nr telefonu' (890345).
- Komunikacja:** A table with 4 rows and 2 columns for communication data.
- Inne specyfikacje:** Fields for 'Odległość w km' (0 / 0), 'Mieszk. zakt.' (checkbox), and 'Trasa autobusu' (checkbox).

The bottom status bar shows 'Dane o modyfikacjach ekranu są ukryte', 'SRP (1) 100', 'sarek', and 'INS'.

Jeśli chcą Państwo nieco odmienić swój moduł SAP HR i uruchomić funkcjonalność przechowywania i prezentacji zdjęć pracowników, przy praktycznie znikomych kosztach, jesteśmy do dyspozycji. Zainteresowanych Klientów prosimy o kontakt.